MJC Rives
Maison des Jeunes et de la Culture

FICHE D'ADHESION 2023-2024

Adhésion Rivois	☐ ☐ x 9 € Enfant	☐ 16 € Adulte	☐ 23 € Famille	**Montant total dû pour l'adhésion (ou les adhésions)** ①
Adhésion Extérieurs	☐ ☐ x 16 € Enfant	☐ 26 € Adulte	☐ 33 € Famille	
Adhésion si autre MJC	☐ 1 € autre MJC Pays Voironnais	☐ Complément d'adhésion ☐ €		
Soutien MJC	☐ + 10 € ☐ + 20 € ☐ + 30 € ☐ + autre montant : ☐ €	**(soutien = don = défiscalisation 66 %)**		

INFOS FAMILLE	**PARENT référent 1**		**PARENT 2 ou personne à contacter (au besoin)**	
NOM			**NOM**	
Prénom			**Prénom**	
Tél portable / domicile	/		**Tél portable / domicile**	/
Email *			**Email ***	
Adresse postale			**Adresse** si diff.	

** Tout changement d'adresse mail doit être signalé au secrétariat.* **QUOTIENT FAMILIAL du foyer =**

Recherche de partenaires et mécènes : votre entreprise peut peut-être aider la MJC et ses adhérents ?

L'entreprise dans laquelle vous travaillez ?	NOM :		NOM :	
	VILLE :		VILLE :	

Reprise des cours la semaine du 18 septembre. Vous avez jusqu'au dimanche 1 octobre (soit 2 cours d'essais) pour annuler votre inscription et uniquement par mail (contact@mjc-rives.fr) ou à l'accueil de la MJC. Aucune absence relevant de la responsabilité de l'adhérent ne décalera cette date. Au-delà du 1er octobre, toute demande d'annulation sera refusée et la cotisation annuelle due sera encaissée.

Pour toute activité commencée en cours d'année, un seul cours d'essai est proposé. Le cas échéant, l'annulation devra être stipulée obligatoirement par mail (contact@mjc-rives.fr) ou à l'accueil de la MJC dans les 6 jours suivant le cours d'essai. Au-delà, toute demande d'annulation sera refusée et la cotisation annuelle due sera encaissée.

Nom de(s) l'adhérent(s)	Prénom(s) de(s) l'adhérent(s)	Date naissance adhérent(s)	Activité(s) et créneaux (jour + horaire)			Montant cotisation dûe par activité	*Réservé MJC* *Montant recalculé si réduction*
			Activités (à préciser)/Accueil de loisirs/Secteur jeunes	Jour**	Horaire**		
						€	
						€	
						€	
						€	
						€	
					MONTANT TOTAL DES COTISATIONS DUES ②		

*** selon les conditions et recommandations sanitaires et effectifs des cours, l'organisation est susceptible d'être adaptée.*

MONTANT TOTAL ADHESIONS + COTISATIONS = ①+ ②

MODE(S) DE REGLEMENT DES ACTIVITES

☐ ☐ Chèque(s) de ☐ € ☐ € et ☐ € ☐ Espèces : ☐ € ☐ Carte Bleue : ☐ €

Encaissements les 19 octobre 2023 - 16 novembre 2023 - 18 janvier 2024

☐ Chèques vacances : nbre ☐ Montant total : ☐

☐ Carte Tattoo : ☐ €

Attention à compter du 1er novembre tous les chèques laissés en attente d'échange seront mis à l'encaissement

TOTAL REGLEMENTS

VOTRE MJC A BESOIN DE VOUS !

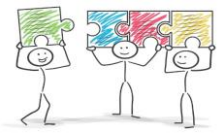

Vous pouvez/souhaitez vous investir dans la vie de la MJC ?

En fonction de votre temps et de vos envies, différentes formes de bénévolat sont possibles : prise de fonction, coup de main ponctuel, compétence spécifique à mettre à disposition... (CF.ANNEXE)

Faites-nous part de vos possibilités, de vos envies !!!
MERCI DE COMPLETER L'ANNEXE

☐ **J'ai bien reçu le coupon précisant les dates et conditions d'organisation des cours d'essai et d'annulation suite aux cours d'essai**

☐ J'autorise l'utilisation de photos de moi et/ou de mon/mes enfant(s) pour des documents et outils de communication interne ou externe
☐ J'autorise l'utilisation de photos de moi et/ou de mon/mes enfant(s) pour des communications sur les réseaux sociaux
☐ J'autorise la MJC à prendre toutes dispositions en cas d'accident me concernant moi ou concernant mon/mes enfant(s)
☐ Je m'engage à fournir une copie d'un certificat médical de - de 3 ans, dans les 15 jours qui suivent mon inscription, pour toute activité affiliée à une fédération sportive (badminton)
☐ Je déclare être en bonne santé et m'engage à consulter un médecin en cas de doute quant à ma capacité à suivre les cours à la MJC
☐ Je soussigné(e) adhérent/parent référent, atteste avoir pris connaissance du règlement intérieur et en accepte les termes
☐ Je soussigné(e) adhérent/parent référent, accepte que la MJC utilise mes données personnelles à des fins d'utilisation interne (base données, communications mail et sms MJC exclusivement)

Date :
Signature :